

# DES DINOSAURES AU TRAIN À VAPEUR

Principal aménageur d'Aix-en-Provence depuis 1951, et depuis 2003, du Pays d'Aix, la SEMEPA est régulièrement confrontée à l'archéologie, dans le cadre de ses projets d'aménagement et de construction.

Les premières opérations de fouille ont commencé en 1986 avec l'aménagement de la ZAC Forbin ; la dernière en date est la fouille préventive conduite à l'emplacement du futur Conservatoire de musique et de danse, au printemps 2011, qui a clôturé 20 ans de recherche sur la ZAC Sextius Mirabeau.

En 25 ans, les programmes d'urbanisme dont la SEMEPA a eu la charge, ont ainsi motivé 51 opérations archéologiques dont 49 relèvent de l'archéologie préventive, soit près de 30 % des opérations préventives réalisées sur la commune.

Reposant sur une démarche interdisciplinaire, indispensable pour restituer la vie des hommes dans toute sa diversité et sur la longue durée, ces opérations ont réuni des chercheurs issus d'institutions diverses, tant pour les diriger qu'y apporter leur collaboration scientifique : Direction Archéologie de la Ville, INRAP, CNRS, Université de Provence...

C'est pour faire droit aux nombreuses et riches découvertes faites lors de ces recherches qu'a été organisée cette exposition, qui s'intègre dans le programme des manifestations proposées par la SEMEPA pour son cinquantième anniversaire.

Réalisation: Direction Archéologie de la ville d'Aix-en-Provence avec le concours du Museum d'Histoire Naturelle et de la SEMEPA.

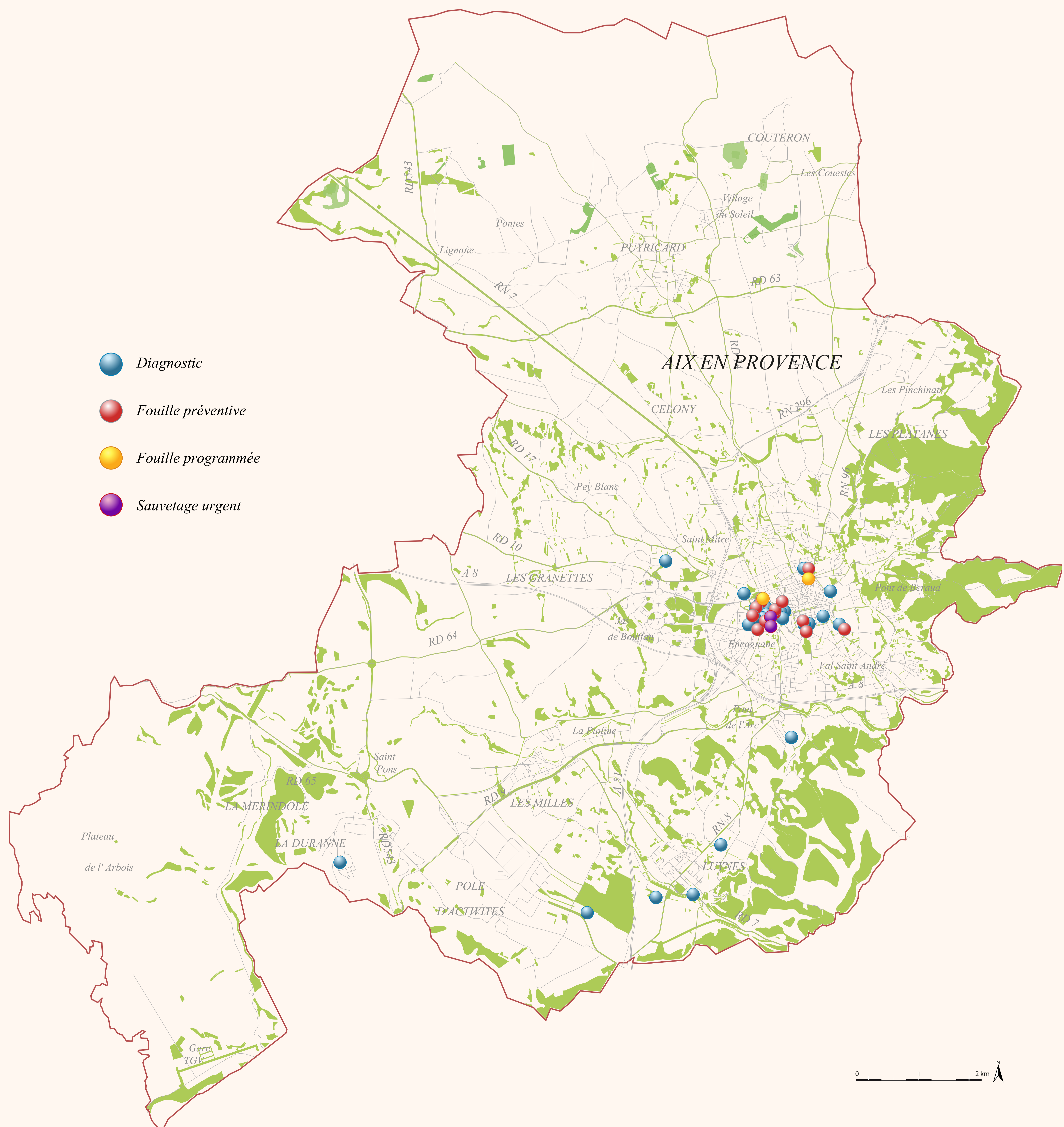

# DES DINOSAURES AU TRAIN À VAPEUR

Faire une synthèse sur les découvertes patrimoniales motivées par les travaux d'un seul aménageur pouvait faire courir le risque de décliner, sur l'archéologie aixoise, un propos décousu ou, à tout le moins, très incomplet. Cela aura en fait donné l'occasion de mettre en relief la grande originalité des informations qui en sont issues.

A commencer par les fouilles paléontologiques que le contexte géologique particulier de la ZAC Sextius Mirabeau a suscitées. Ce contexte a donné lieu à un projet scientifique original, qui a combiné, pour la première fois en France, enquête paléontologique et archéologique, dans le cadre de fouilles préventives.

En ce qui concerne l'histoire de l'occupation humaine, qui nous projette ici quelque 65 millions d'années après la disparition des dinosaures, les découvertes ont touché aussi bien les périodes préhistorique et protohistorique (de 45 000 à 1100 ans av. J.-C.), que les époques antique, médiévale, moderne et contemporaine. Les fouilles ont ainsi fait resurgir à la mémoire de nombreux édifices, quartiers et activités oubliés, participant ainsi à une formidable mise en perspective de la ville.

L'un des aspects les plus originaux des recherches tient toutefois aux zones d'intervention de la SEMEPA.

Ces derniers ont d'abord conduit à aborder des sujets très variés (limites urbaines, gestion des déchets, structuration de l'espace, établissements religieux, gare de marchandises).

Mais leur principale singularité est d'avoir surtout concerné la périphérie de la ville. En permettant d'explorer des secteurs périurbains sur de vastes superficies, les fouilles ont ouvert à des recherches paléo-environnementales qui ont contribué à restituer les paysages qui enveloppaient les abords de la cité et à en suivre l'évolution depuis le Néolithique.

Elles ont mis en lumière la façon dont ces zones ont été occupées au fil du temps et le lien indéfectible qu'elles ont entretenu avec la ville intra-muros. Touchant aux domaines funéraire, agraires, artisanaux, souvent rejetés hors les murs, elles ont ainsi participé à montrer, dans sa façon de se projeter dans l'espace, le rapport complexe de l'homme à son milieu environnant.

Ces thématiques que bien des villes françaises ont pareillement commencé à explorer, constituent sans nul doute, les apports les plus novateurs des recherches.

# DES DINOSAURES AU TRAIN À VAPEUR

Rond-Point Mandela  
Sauvetage urgent, 2009



Percement voie Georges-Pompidou  
Fouille programmée, diagnostic et fouilles préventives, 1998, 2005, 2006-2007



Usine à Gaz  
Diagnostics et fouille préventive, 1992, 1998



Diagnostic et fouille préventive, 1992, 2004

Centre Chorégraphique National et conservatoire de musique  
Diagnostics et fouille préventive, 2000, 2002, 2010, 2011



● Diagnostic ● Fouille préventive ● Fouille programmée ● Sauvetage urgent

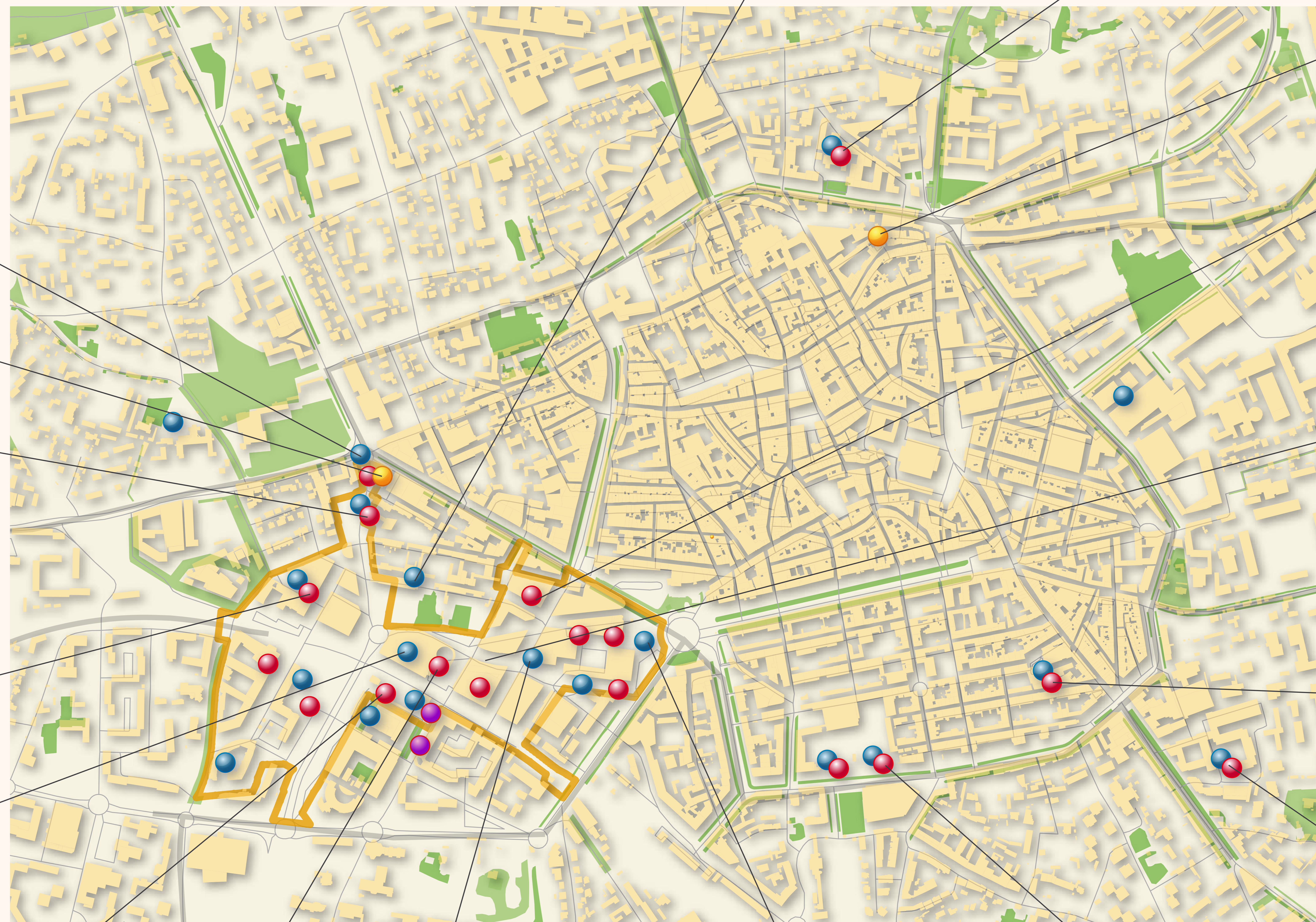

ZAC Sextius Mirabeau  
Diagnostic, 1992



Parking Signoret  
Diagnostic et fouille préventive, 1990 et 1991



Rue Loubet  
Relevé architectural, 2010, 2011



Rue Vieillevieille  
Diagnostic et sauvetage urgent, 1996



Les Jardins de la Rotonde  
Diagnostics et fouille préventive, 1992, 1997



Percement voie Lapierre



Diagnostic et fouille préventive, 1992, 1994



Diagnostic et fouille préventive, 1995, 2001

Espace Forbin  
Diagnostic et fouille préventive, 1986



Diagnostics et fouilles préventives, 1992, 2000, 2003-2004

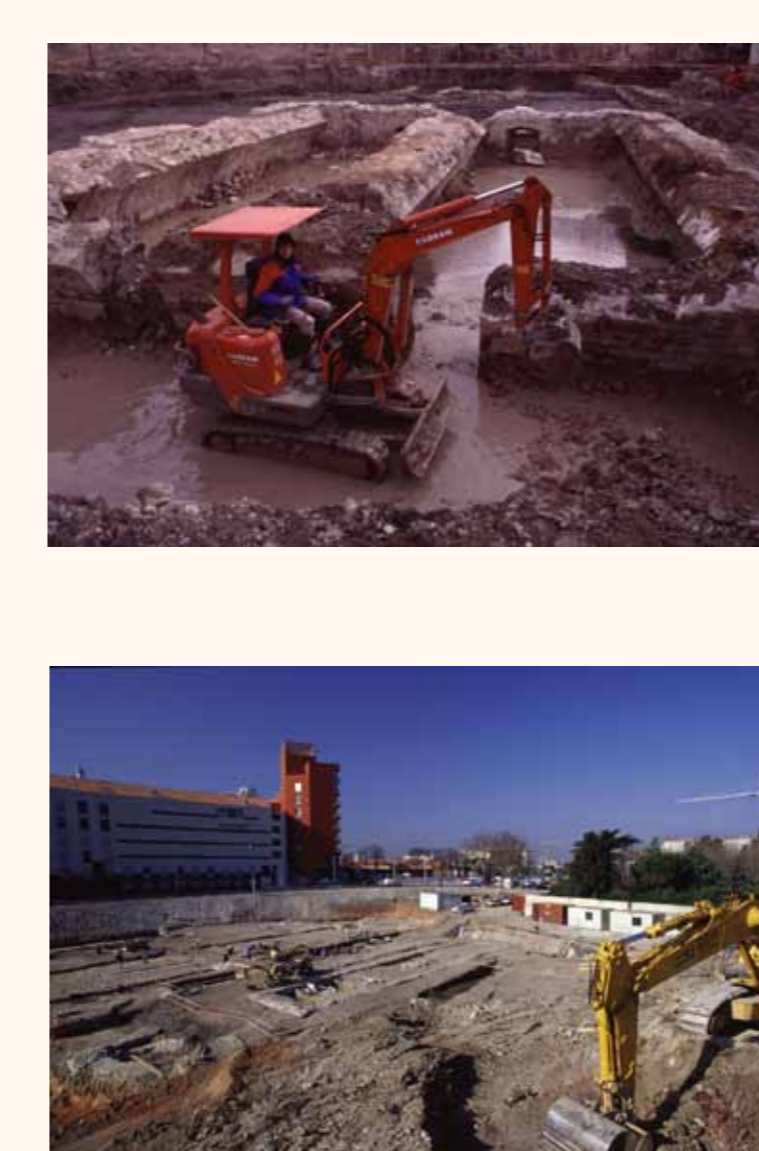

Les allées provençales



Parking Mignet

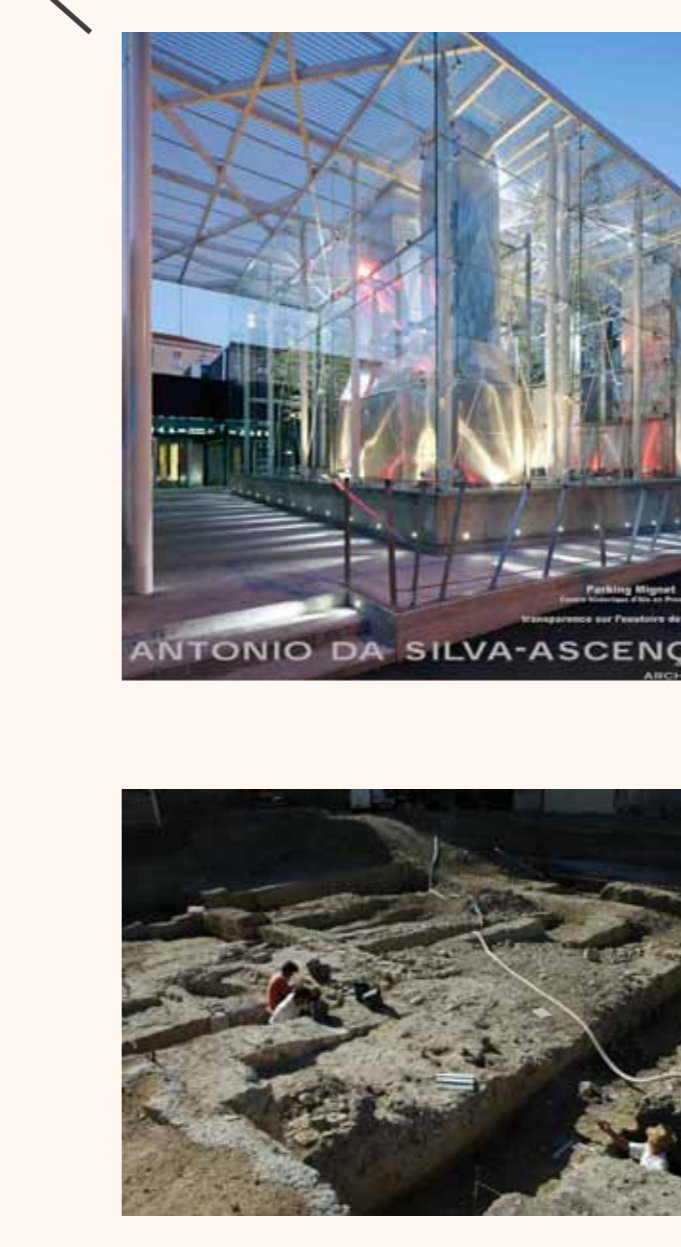

Diagnostics et fouilles préventives, 1989-1990, 1999, 2001, 2006 et 2007

