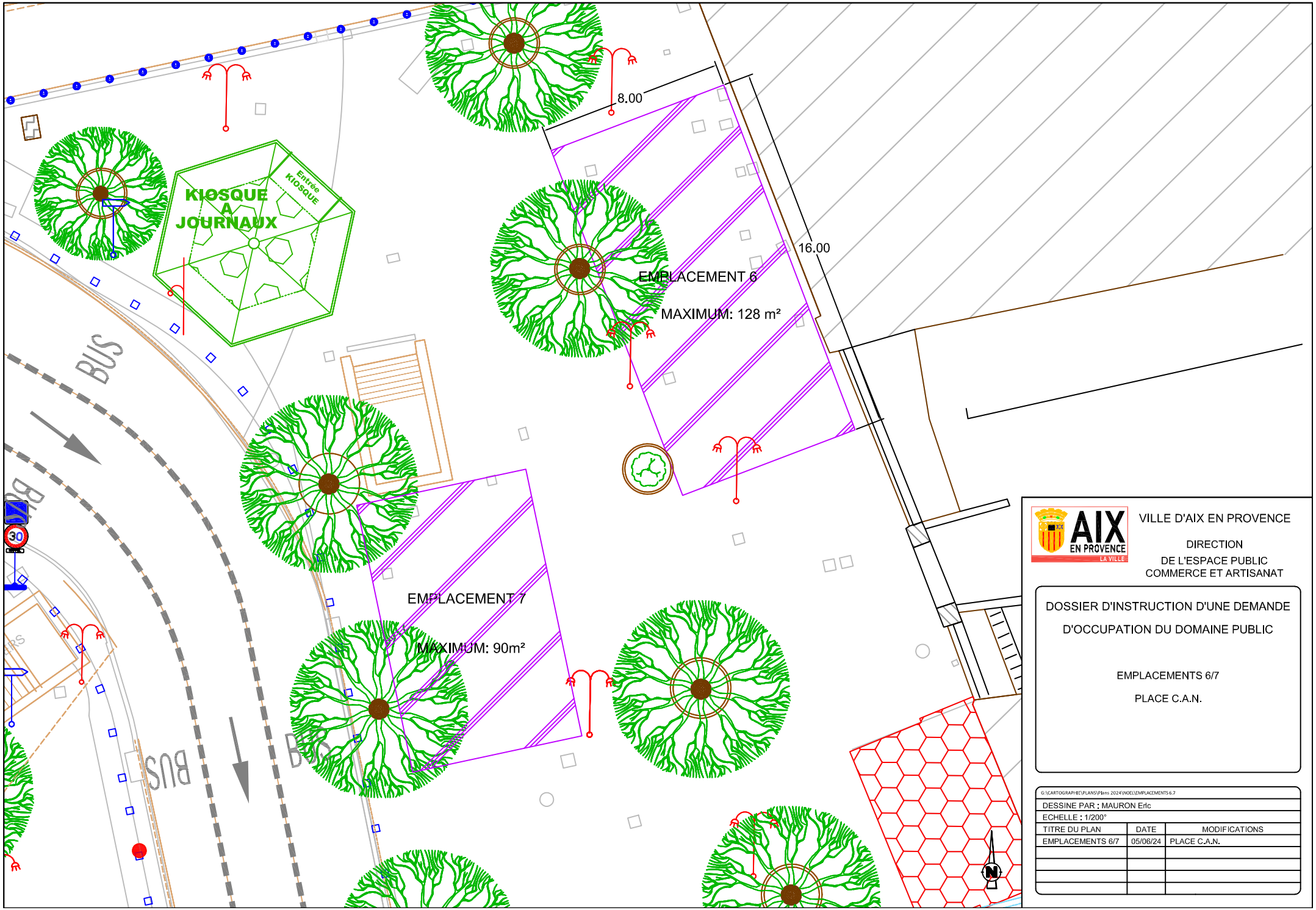

VILLE D'AIX EN PROVENCE

DIRECTION
DE L'ESPACE PUBLIC
COMMERCE ET ARTISANAT

DOSSIER D'INSTRUCTION D'UNE DEMANDE
D'OCCUPATION DU DOMAINE PUBLIC

EMPLACEMENTS 6/7

PLACE C.A.N.

G:\CARTOGRAPHIE\PLANS\Plans 2024\NOEL\EMPLACEMENTS 6-7

DESSINE PAR : MAURON Eric

ECHELLE : 1/200°

TITRE DU PLAN	DATE	MODIFICATIONS
EMPLACEMENTS 6/7	05/06/24	PLACE C.A.N.